PLATTFORM ERWACHSENENBILDUNG

Kärnten/Koroška

PE KK Bildung Erwachsenen

IMPRESSUM

Herausgeber: Plattform Erwachsenenbildung Kärnten/Koroška (PEKK), Feldkirchner Straße 70, 9020 Klagenfurt
Redaktion: Mag.ª Petra Strohmaier • Fotoquellen: S. 7 und S.15: Pixabay; Rest: Archiv •
Rechte der jew. Fotos und Texte bleiben bei den Mitgliedsorganisationen •
Herstellung: Druck- & Kopiezentrum, 9020 Klagenfurt a. W.

VORWORT

Die gemeinnützigen Erwachsenenbildungseinrichtungen in Kärnten stehen dafür, dass den Menschen in allen Regionen unseres Bundeslandes ein entsprechend vielfältiges, kontinuierliches und nachhaltiges Weiterbildungsangebot im Bereich der beruflichen Aus- und Weiterbildung, der Persönlichkeitsbildung, der allgemeinen Erwachsenenbildung, der politischen Bildung und der kulturellen Bildung zur Verfügung gestellt wird.

Die PEKK zählt dreizehn Mitgliedsorganisationen. Als gemeinnützige Bildungseinrichtungen verfolgen wir das Ziel, für die Kärntner Bevölkerung Fortbildung, Aus- und Weiterbildung in allen Lebensbereichen zu leistbaren Konditionen anzubieten. Jährlich erreichen die PEKK-Mitgliedsorganisationen mit rund 7.500 Bildungsveranstaltungen durchschnittlich 135.000 Kärntnerinnen und Kärntner. In der Vernetzung und im Austausch verfolgen die PEKK-Mitglieder das Ziel, die Erwachsenenbildung in Kärnten weiterzuentwickeln und noch stärker zu verankern. Gemeinsam setzen wir Kooperationsprojekte um, wie den PEKK-Bildungsnovember, mit dem Ziel, Lebenslanges Lernen in den Fokus zu rücken sowie die Kärntner Erwachsenenbildungslandschaft und die Bildungsarbeit in allen Regionen Kärntens sichtbarer zu machen. Weitere Kooperationsprojekte sind das Ländernetzwerk Weiterbildung - die österreichweite Vernetzung der Arbeitsgemeinschaften für Erwachsenenbildung in den Bundesländern - sowie der Jour fixe der Politischen Erwachsenenbildung Kärnten, der in Kooperation mit der Österreichischen Gesellschaft für Politische Bildung und dem Land Kärnten umgesetzt wird.

In dieser Broschüre stellen sich die PEKK-Organisationen inhaltlich vor und geben einen Einblick in die Schwerpunkte, die sie in ihrer Bildungsarbeit setzen.

Für den Vorstand der Plattform Erwachsenenbildung Kärnten/Koroška

Ing. Norbert Rom
bfi Kärnten
Vorstandsvorsitzender

Mag. Herwig Draxler
Volkswirtschaftliche Gesellschaft
Vorstandsvorsitzender-Stellvertreter

Claudia Natmeßnig, MA
Akademie da La Tour
Schriftführerin

Dr.in Andrée Feyertag
Bibliotheksverband Kärnten
Kassierin

Kontakt:
Plattform Erwachsenenbildung Kärnten/Koroška
Feldkirchner Straße 70, 9020 Klagenfurt
0660 288 5460, office@pekk.at
www.pekk.at

PEKK Bildung Erwachsenen

PEK Bildung Erwachsenen

Die Erwachsenenbildungseinrichtungen der Plattform Kärnten/Koroška

Kärntner Berufsförderungsinstitut

Ländliches Fortbildungsinstitut

Volkswirtschaftliche Gesellschaft

Bildungshaus Schloss Krastowitz

Bildungshaus/Katoliški dom prosvete Sodalitas

Bibliotheksverband Kärnten

Akademie de la Tour

Katholisches Bildungswerk Kärnten

Katholische Frauenbewegung

Evangelische Akademie Kärnten

Evangelisches Bildungswerk Kärnten und Osttirol

Katoliška prosveta

Katholisches Familienwerk Kärnten

Kärntner **BERUFS-FÖRDERUNGSINSTITUT**

Kärntner Berufsförderungsinstitut GmbH (bfi-Kärnten)
Bahnhofstraße 44, 9020 Klagenfurt

Telefon: +43 (0)5 78 78
E-Mail: info@bfi-kaernten.at

www.bfi-kaernten.at

WER wir sind

Das bfi-Kärnten betreibt acht Bildungszentren, eine Übungsfirma und fünf Lehrwerkstätten (3 bfi-IT-L@Bs und 2 Metallic). Neben dem laufenden Kursbetrieb und firmeninternen Trainings betreuen die MitarbeiterInnen außerdem verschiedene nationale sowie internationale Projekte.

„Ich schätze die hervorragende Zusammenarbeit bei der Konzeptentwicklung von Projekten für Jugendliche, die pädagogische Kompetenz der TrainerInnen, die moderenen Trainingsmethoden sowie den wertschätzenden Umgang mit den jungen Menschen. Die Zusammenarbeit macht einfach Spaß!“

WAS wir machen

BILDUNG. FREUDE INKLUSIVE. – ist die Leitlinie für unsere tägliche Arbeit. Wir legen auf die Kursqualität ebenso viel Wert wie auf eine lebendige und gesunde Lernatmosphäre!

Lernen am bfi-Kärnten ist

- leistbar – Zugang zu höherer beruflicher Qualifikation und Persönlichkeitsentwicklung soll für jeden möglich sein
- lebendig – praxisnahe, aktuelle Lerninhalte, zugeschnitten auf die Bedürfnisse der TeilnehmerInnen, qualifizierte TrainerInnen, moderne Technologien
- ganzheitlich – in bestmöglicher, angenehmer Lernatmosphäre für Geist und Körper, mit Hilfe zur Selbsthilfe

Unser Ziel ist es, durch Qualifizierung

- die Chancen auf dem Arbeitsmarkt nachhaltig zu verbessern und
- durch Bildung zu einem erfüllten und erfolgreichen Leben beizutragen

Dabei steht der Mensch, mit seinen ganz persönlichen Bedürfnissen, stets im Mittelpunkt.

„Die Menschen stehen im Mittelpunkt – im vielstimmigen Orchester der beruflichen Weiterbildungsanbieter hebt sich das bfi-Kärnten wohltuend ab.“

Aktuelle Programm**SCHWERPUNKTE**

Bildung mit Weitsicht am bfi-Kärnten

Künstliche Intelligenz

Künstliche Intelligenz (KI) ist längst nicht mehr nur ein Zukunftsthema, sondern ein wesentlicher Bestandteil der modernen Arbeitswelt. Auch in Kärnten schreitet die Integration von KI in verschiedene Arbeitsprozesse voran, und das Bildungsangebot entwickelt sich entsprechend weiter. Das bfi- Kärnten bietet eine Reihe von Kursen an, die darauf abzielen, die Chancen und Herausforderungen dieser neuen Technologie verständlich zu machen und praktische Anwendungsfähigkeiten zu vermitteln. Im Fokus steht die Verbindung von KI mit Nachhaltigkeit, digitaler Transformation und Kollaboration. Unternehmen und MitarbeiterInnen profitieren von praxisnahen Ausbildungen in Bereichen wie Marketing, eCommerce, Industrie 4.0 und Pflege. Führungskräfte werden dabei unterstützt, KI in ihre Strategien zu integrieren und Innovationen voranzutreiben. Zudem wird das Lernen 4.0 gefördert, indem KI in moderne Lehrmethoden integriert wird, um individuelle Lernerfahrungen zu ermöglichen.

Neuer Standort bfi-Villach/St. Magdalen

Meilenstein für die Bildung

Der neu eröffnete bfi-Standort Villach/St. Magdalen am „Campo“ im Technologiepark der GPS ist ein bedeutender Meilenstein für die Bildungslandschaft Kärntens. Auf einer Fläche von 780 m² setzt der Standort mit hochmodernen Schulungs- und Coachingräumen neue Maßstäbe in der beruflichen Aus- und Weiterbildung. Die Schwerpunkte liegen auf IT, Pflege und digitalen Kompetenzen. Im IT-L@B werden Lernende mit zukunftsweisenden digitalen Kompetenzen ausgestattet. Das Skills- und Simulations-Lab für Pflegeberufe bietet praxisnahe Ausbildungen in realitätsgetreuer Umgebung und vermittelt den Einsatz moderner Assistenzsysteme wie Pflegerobotor. Im Smart Office wird die digitale Arbeitswelt in den Fokus gestellt - von projektbasiertem Arbeiten bis zu Künstlicher Intelligenz. Selbstlernzonen und Open Spaces fördert zusätzlich eigenverantwortliches Lernen. Mit dieser innovativen Kombination bereitet der Standort die Lernenden optimal auf die Herausforderungen der Zukunft vor und stärkt Kärnten als Bildungsregion.

„Erweiterung der persönlichen Kompetenzen, Offenheit und Zugang zum Lernen für alle Altersgruppen sowie eine hohe Qualität der Bildungsangebote sind notwendig. Das bfi-Kärnten bietet all das seit vielen Jahren.“

„Mit dem bfi-Kärnten haben wir einen kompetenten, verlässlichen, umsetzungsorientierten und flexiblen Partner gefunden – mit individueller Beratung auf höchstem Niveau.“

Die letzten Jahre waren von verschiedenen Herausforderungen geprägt, die wir als Team gut gemeistert haben.

Das bfi-Kärnten hat in **628 Bildungsveranstaltungen rund 6.500 TeilnehmerInnen** erreicht.

Ländliches Fortbildungsinstitut **KÄRNTEN**

Bildungshaus Schloss Krastowitz, Krastowitz 1, 9020 Klagenfurt

Telefon: +43 463 5850 2500
E-Mail: office@lfi-ktn.at

www.lfi-ktn.at

WER wir sind

Das Ländliche Fortbildungsinstitut (LFI) Kärnten ist das Bildungsunternehmen der Landwirtschaftskammer Kärnten mit Sitz im Bildungshaus Schloss Krastowitz (Klagenfurt). Wir verstehen uns als Sympathie- und Imageträger der Land- und Forstwirtschaft.

WAS wir machen

Im Mittelpunkt unserer Arbeit stehen bewusst lebende, interessierte Menschen, insbesondere Bäuerinnen und Bauern. Mit unserem Bildungs- und Beratungsangebot stärken wir den persönlichen und beruflichen Erfolg sowie die Lebensqualität. Wir greifen fachliche und gesellschaftliche Entwicklungen auf, erarbeiten innovative als auch nachhaltige Angebote und eröffnen Perspektiven mit Weitblick. Durch Nähe und Praxiskompetenz gewinnen wir das Vertrauen unserer Kundinnen und Kunden sowie der Partnerorganisationen. Die Professionalität und ständige Weiterentwicklung unserer Mitarbeiterinnen und Mitarbeiter sowie Trainerinnen und Trainer ist uns ein besonderes Anliegen. Unsere Angebote zeichnen sich aus durch hohe Qualität und ein hervorragendes Preis-/ Leistungsverhältnis. Das Bildungsprogramm des LFI Kärnten umfasst folgende Fachbereiche:

- Unternehmensführung
- Beruf und Ausbildung
- Almwirtschaft
- EDV und Informationstechnologie
- Energie, Bauen und Technik
- Pflanzenproduktion
- Tierproduktion
- Umwelt und Biolandbau
- Erwerbskombination
- Direktvermarktung
- Urlaub am Bauernhof
- Gesundheit und Ernährung
- Persönlichkeit und Kreativität
- Förderinformation

Wir bieten Halbtages-, Tages- und mehrtägige Seminare und Workshops sowie Arbeitskreise und Zertifikatslehrgänge an.

Durch die Facharbeiterausbildung konnte ich mein Wissen über Bienen erweitern und nette Kollegen kennenlernen.

DI Tadej Certov, BSc.
(Facharbeiter Bienenwirtschaft)

Für mich stellt der Mehrjahresvergleich der Erträge und des Aufwands die wichtigste Kalkulationsgrundlage für meinen Betrieb dar. Sie waren die Entscheidungsgrundlage beim Stallneu- und Zubau, bei der Betriebserweiterung durch Flächenpacht und bei der Begründung des Betriebszweiges gewerbliche Dienstleistung. Weiters fließen sie auch in laufende betriebliche Entscheidungen mit ein, um Optimierungen vornehmen zu können.

Hermann Pirolt, Arbeitskreis Unternehmensführung

Aktuelle Programm**SCHWERPUNKTE**

Mit der Corona-Pandemie hielt der digitale Bildungsweg noch mehr Einzug beim LFI Kärnten. Ursprünglich als „Ersatz" für Präsenzveranstaltungen in den Corona-Lockdowns eingeführt, werden seither etwa 25 % unserer Bildungsveranstaltungen als Onlineformate angeboten.

Webinare

Das LFI Kärnten bietet unterschiedliche Seminare und Informationsveranstaltungen als Live-Übertragung via Zoom an.

Sowohl Teile der Meister- und Facharbeiterausbildung, einzelne Module von Zertifikatslehrgängen als auch Tagesseminare und Informations- und Vortragsveranstaltungen werden aus dem LFI-Webstudio zu unseren TeilnehmerInnen ins Wohnzimmer gebracht.

Lernplattform e.lfi und Onlinekurse

Seit 2014 besteht die Online-Lernplattform „e.lfi", auf der Onlinekurse zu verschiedenen Themen- und Fachschwerpunkten angeboten werden, welche 24/7 zu einer frei wählbaren Zeit von zu Hause aus oder unterwegs besucht werden können.

Die Bandbreite an Onlinekursen ist groß, von „Filmen mit dem Smartphone" und „Bildbearbeitung mit SnapSeed" bis hin zu verpflichtenden fachlichen Fortbildungen, beispielsweise für den Pflanzenschutzmittelausweis, Lebensmittelhygiene oder den Tiertransport.

Außerdem werden auf der Lernplattform Kursunterlagen bereitgestellt sowie Informationen und eine Möglichkeit zum Austausch untereinander für bestimmte Kursgruppen (zum Beispiel Meisterkurs, Facharbeiterkurs, Zertifikatslehrgänge) angeboten und es können prüfungsrelevante Dokumente digital eingereicht werden.

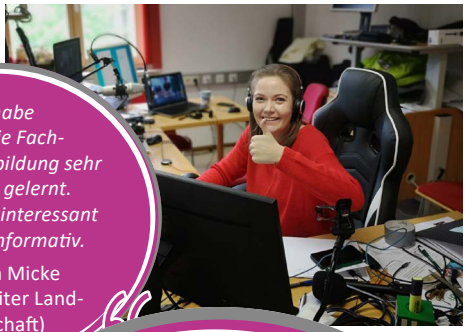

Ich bin ein praxisorientierter Mensch und ich bewirtschafte selbst eine Alm zu Hause. Ganz besonderes in Erinnerung sind mir die praktischen Einheiten direkt auf der Litzlhoferalm geblieben. Einfach Praxis pur! Ich habe sehr tolle und interessante Leute kennen gelernt, mit welchen ich teilweise heute noch Kontakt habe und Erfahrungen austausche.

Christina Zirknitzer (Grundkurs für Hirten und Almpersonal (Melk- und Sennalmen))

Ich habe durch die Facharbeiterausbildung sehr viel dazu gelernt. Es war sehr interessant und sehr informativ.

Martina Micke (Facharbeiter Landwirtschaft)

Das LFI Kärnten bietet, gemeinsam mit seinen Kooperationspartnern, im 5-Jahres-Durchschnitt von 2017 bis 2022 **jährlich etwa 1.300 Veranstaltungen** im Ausmaß von rund **14.500 Unterrichtseinheiten** an. Die durchschnittliche **jährliche TeilnehmerInnenzahl** beläuft sich auf **27.000**. Nach Geschlechtern teilt es sich in etwa auf **40 % weibliche** und **60 % männliche** TeilnehmerInnen.

VOLKSWIRTSCHAFTLICHE Gesellschaft

Volkswirtschaftliche Gesellschaft Kärnten
Europaplatz 1, 9021 Klagenfurt

Telefon: 05 90904 220
E-Mail: vgk@wkk.or.at

www.vgk.at

WER wir sind

Die Volkswirtschaftliche Gesellschaft Kärnten bietet als Verein bereits seit mehr als 65 Jahren Vorträge und Seminare in den Bereichen „Wirtschafts- und Persönlichkeitsbildung“ für Erwachsene und Jugendliche an. Wir organisieren praxisorientierte, nachhaltige und sinnstiftende Projekte für SchülerInnen und Lehrlinge sowie für LehrerInnen und AusbilderInnen, denn gut ausgebildete SchülerInnen und Lehrlinge garantieren den Erfolg der österreichischen Wirtschaft. Die Volkswirtschaftliche Gesellschaft prägt durch ihre spannenden öffentlichen Vorträge die Meinungsbildung und setzt wichtige Themen für alle Interessierten.

Wissen – Können – Persönlichkeit

WAS wir machen

Öffentlichkeit

- Öffentliche Vorträge zu aktuellen, wirtschaftspolitischen und gesellschaftspolitischen Themen

Wirtschaft

- Seminare für AusbilderInnen
- Seminare für Lehrlinge
- Inhouse Seminare für Lehrlinge und AusbilderInnen

Schule

- Schulvorträge zu aktuellen Themen
- Ideenwettbewerb innovation@school
- Junior „SchülerInnen gründen Unternehmen“
- ESP Unternehmerführerschein
- Seminare/Workshops für LehrerInnen
- IBOBB Messe (Information, Beratung und Orientierung für Bildung und Beruf)
- creative@school Kreativitätstraining

Im Jahr 2020 hat die Volkswirtschaftliche Gesellschaft die digitale Bildungswelt erfolgreich erschlossen und neue Wege in ihr beschritten.

Wirtschaft erleben, Wirtschaft verstehen

Aktuelle Programm**SCHWERPUNKTE**

Gesellschaftspolitische Gespräche 2024

Zum ersten Mal fanden die Gesellschaftspolitischen Gespräche in Form einer 3-teiligen Vortragsreihe statt. In der 1. Vortragsreihe *SINN DER ARBEIT: Eine multidisziplinäre Betrachtung* wurde dem Thema in kurzen Impulsvorträgen aus verschiedensten Betrachtungswinkeln wie der Philosophie, Soziologie, Theologie und Ökonomie nachgegangen und anschließend in einer spannenden ExpertInnen-Diskussion erörtert. In der darauffolgenden Reihe *ARBEITSWELTEN: Heute und morgen* wurde das Thema in kurzen Impulsvorträgen aus mehreren Betrachtungswinkeln von VertreterInnen Kärntner Sozialpartner behandelt und anschließend wieder in einer Diskussion erörtert. In der 3. und letzten Vortragsreihe *WORK-LIFE-BALANCE* referierten VertreterInnen „junger" Kärntner Sozialpartner und diskutierten das gegenwärtige Thema erneut in einer fesselnden Debatte.

Demokratiegespräche 2024

Die DEMOKRATIEGESPRÄCHE 2024 zum Thema *„Demokratie vs. Inflation und Klimawandel"* fanden zum zweiten Mal unter folgenden Perspektiven statt:

1) Gesellschaftliche Partizipation für sozial Benachteiligte/Öffentliche Meinungen/Wahl-Wahlverhalten
2) Überzeugte intrinsisch motivierte KlimaschützerInnen – Generation Zero CO2
3) Der Klimawandel und seine politischen Folgewirkungen
4) Psychologische Auswirkungen im Hinblick auf demokratische Werte

Diesen vier spannenden Perspektiven wurde in kurzen Impulsvorträgen nachgegangen und anschließend in einer sensationellen ExpertInnendiskussion erörtert.

InnoGala „innovation@school Ideenwettbewerb"

Beim Ideenwettbewerb erarbeiteten SchülerInnen umsetzbare Konzepte rund um die Branchen Informationstechnik, Industrie und Gewerbe, Energie und Umwelt, Tourismus sowie Gesundheit und Soziales. Bei der innoGala 2024 wurden die großartigen Projekte der Öffentlichkeit präsentiert und prämiert.

IBOBB-Messe

Ziel der Online-IBOBB Messe war es, LehrerInnen, Eltern und Interessierten die Möglichkeit zu bieten, Initiativen zum Thema Berufsorientierung kennenzulernen und sich mit BesucherInnen auszutauschen.

Veranstaltungszahlen 2024:
VA insgesamt: 294
TN insgesamt: 6.396

Bildungshaus Schloss **KRASTOWITZ**

Bildungshaus Schloss Krastowitz
Krastowitz 1, 9020 Klagenfurt

Mobil: +43 463 5850 2100
E-Mail: rezeption@lk-kaernten.at

www.schlosskrastowitz.at

WER wir sind

Das Bildungshaus Schloss Krastowitz – ein modernes, österreichweit etabliertes Seminarzentrum – blickt mit der Trägerorganisation der Landwirtschaftskammer Kärnten bereits auf eine 65-jährige Tradition zurück. Im Jahr 1957 begann die Landwirtschaftskammer mit der Abhaltung von Kursen in Krastowitz. Besonders die ruhige Lage am Stadtrand von Klagenfurt und die Atmosphäre mit Schlossgarten und Teichanlage bieten den BesucherInnen eine optimale Bildungsumgebung.

WAS wir machen

Als eigenständige Bildungsorganisation der Landwirtschaftskammer Kärnten erstellt das Bildungshaus jährlich ein Bildungsprogramm mit unterschiedlichen Programmschwerpunkten.

Als Seminarzentrum bieten wir Institutionen und Organisationen als Gastveranstalter die Möglichkeit, Kurse und Seminare im Haus abzuhalten. Das Bildungshaus verfügt über fünf Seminarräume, einen großen Festsaal, zwei Werkräume sowie mehrere Besprechungsräume. Dadurch können Veranstaltungen nahezu jeder Art und Größe durchgeführt werden. Für Nächtigungen steht außerdem das Seminarhotel zur Verfügung. Die optimale Lage des Bildungshauses schätzen SeminarteilnehmerInnen und Urlaubsgäste gleichermaßen.

Das kulinarische Wohl unserer Gäste ist uns ein großes Anliegen und für den guten Verlauf einer Veranstaltung von großer Bedeutung. Deshalb verwöhnt das Team unserer Schlossküche mit Köstlichkeiten auf höchstem kulinarischen Niveau. Bereits im Jahr 2008 erfolgte für das Küchenteam die Zertifizierung zum „Genuss-Kulinarium Krastowitz“, 2012 wurde dem Bildungshaus das AMA Gastrosiegel verliehen, 2015 erhielt Schloss Krastowitz als erstes Bildungshaus in Kärnten die Auszeichnung zum „Genuss Wirt Kärnten“ und seit 2020 ist das Bildungshaus auch Mitglied der „Kärntner Wirtshaus Kultur“.

Durch den Lehrgang habe ich einen breiten Überblick über die Grundlagen der natürlichen Hautpflege erhalten. Ich kann nun die Naturressourcen aus der unmittelbaren Umgebung bei mir am Bauernhof nutzen und reduziere die Abhängigkeit von Kosmetik aus dem Handel.

Gerlinde, 48, Absolventin
Zertifikatslehrgang Grüne Kosmetik-Pädagogik

Aktuelle Programm**SCHWERPUNKTE**

Workshop: Fermentieren von Gemüse und Kräutern – Sauer macht lustig und gesund!

Fermentieren ist eine alte und sehr bewährte Methode, Gemüse und Kräuter zu konservieren. Vitamine, Mineralstoffe und Enzyme bleiben erhalten. Zudem ist der Geschmack von Sauergemüse einzigartig intensiv und höchst aromatisch. Diese traditionelle Konservierungsmethode ist kostengünstig, sehr nachhaltig und liegt voll im Trend. In diesem Workshop fermentieren wir nach einer kurzen theoretischen Übersicht gemeinsam Gemüse und Kräuter. Die selbst gemachten Kostproben können mit nach Hause genommen werden.

Töpferworkshop: Tischlein deck dich

Mit handgetöpfertem Geschirr geben Sie dem Sonntagsfrühstück oder der Grillparty Ihren ganz persönlichen Stil. In diesem Workshop stellen Sie Teller, Häferl, Mokkatassen, Schälchen oder Salatschüsseln her. Diese sind natürlich spülmaschinenfest, lebensmittelecht, mikrowellentauglich und auch für das Backrohr geeignet.

Workshop: Von Donnernesseln und Leuenzahn - historische Kräuterbiere neu interpretiert

Wir reisen zurück in eine Zeit, in der Hopfen noch keine Rolle bei der Herstellung von Bier spielte. Gemeinsam entdecken wir Kräuterschätze wie Donnernesseln und Leuenzahn, die früher zum Brauen verwendet wurden. Neben den Bierkräutern, aus denen sich unterschiedliche Geschmacksrichtungen komponieren lassen, befassen wir uns mit Wildhefen und deren Kultivierung. Wir sehen uns an, welche Alternativen es zu Malz gibt und sich als Zucker zum Brauen eignen. Miteinander sammeln wir die Kräuter, die wir für einige ausgewählte Rezepte historisch angelehnter Kräuterbiere brauchen und kochen, wie es vor der Industrialisierung des Brauprozesses üblich war, in der Küche unser Bier.

Ich stand vor der Entscheidung, meinen elterlichen Betrieb (Landwirtschaft) entweder aufzugeben oder mich in eine Richtung zu spezialisieren. Die Referenten des Kurses haben mich dann auf eine komplett neue Idee gebracht. Sehr unterstützt haben mich auch die anderen Kursteilnehmer.

Johann, 41, Absolvent bus-Ausbildungsreihe (bus = bäuerliche Unternehmerschulung)

Das Bildungshaus führt jährlich **zwischen 700 und 800 Veranstaltungen** durch, rund 60 davon als Eigenveranstaltungen, und heißt durchschnittlich **14.000 TeilnehmerInnen** in Krastowitz willkommen.

Katholisches Bildungshaus/Katoliški dom prosvete **SODALITAS** Tainach/Tinje

Katholisches Bildungshaus/Katoliški dom prosvete
SODALITAS Tainach/Tinje
Propsteiweg/Proštijska pot 1
9121 Tainach/Tinje

Telefon: +43 4239 2642
E-Mail: office@sodalitas.at

www.sodalitas.at

WER wir sind

Wir sind DIALOG – Mi smo DIALOG

Das Bildungshaus Sodalitas ist ein zweisprachiges Seminar- und Veranstaltungszentrum in Südkärnten.

Es ist ein Haus der Bildung, der Kunst, ein Ort der Begegnung und des Dialoges beider Volksgruppen und ist auch für Kooperations- und Gastkurse eine geschätzte Bildungsstätte.

Ich freue mich schon auf das nächste Programmheft, mit den vielen, tollen Bildungsangeboten!

WAS wir machen

Das Bildungsangebot wird in beiden Landessprachen angeboten und richtet sich nach den individuellen Bedürfnissen aller Altersgruppen.

Es umfasst die Bewältigung des täglichen Zusammenlebens, die Umstellung auf neue Lebensverhältnisse und die Vermittlung von Fähigkeiten und Kenntnissen, die zur Daseinsbewältigung notwendig sind.

Tečaj je bil izredno informativen, predavatelj odličen. Ponudbe Doma, ki so vedno zelo kakovostna, zelo rada obiščem in jih tudi posredujem prijateljem.

Unsere Themenschwerpunkte:

- Glaube, Theologie, Philosophie, Partnerschaft, Familie, Erziehung
- Psychologie, Pädagogik, Persönlichkeit, Kommunikation
- Gesundheit, Sport, Ökologie, Politik, Gesellschaft, Geschichte, Wirtschaft, Kunst und Kultur.

Danke, dass Sie uns das Gefühl und die Empathie für die Kunst vermittelt haben!

So eine schöne Kapelle hab ich noch nie gesehen! Ich habe mich sehr wohl gefühlt und bin dankbar für die Inputs, die ich auf meinen Lebensweg mitnehme.

Aktuelle Programm**SCHWERPUNKTE**

Haus der Kunst und Kultur

Zahlreiche Ausstellungen, Kulturprojekte, kreative Kunstworkshops und Kulturveranstaltungen werden laufend angeboten, u.a.:

- Meisterklasse/Masterclass mit Bernarda Fink und Marcos Fink
- Musikwerkstatt für Solo- und ChorsängerInnen
- Ausstellungen in der Galerie Tainach/Tinje von KünstlerInnen aus dem In- und Ausland
- Kreativworkshops

Be cool, summerschool – Mit Spaß und Freude zu mehr Wissen!

Unser Sommer-Bildungsangebot für Kinder und Jugendliche:

- English Summer Camp
- Deutsch als Zweit- und Fremdsprache
- Slowenischwoche
- Naturwissenschaftliche Woche
- Creative Computer Camp

Gesellschaft, Gesundheit, Ökologie, Kommunikation, Lebensbegleitung ...

- SeniorInnenbildung
- Veranstaltungen zum Thema Demenz
- Elterncoaching
- Religiöse Bildung
- u. v. m.

Wir sind offen, vielfältig und ständig im DIALOG

Jedes Jahr dürfen wir im Bildungshaus um die **10.000 BesucherInnen** begrüßen.

Im Durchschnitt finden **560 Veranstaltungen** statt, davon rund 300 Eigenveranstaltungen und 260 Gastveranstaltungen.

Wir sind immer offen für neue Themen und freuen uns auf neue Herausforderungen.

BIBLIOTHEKSVERBAND Kärnten (BVK)

Bibliotheksverband Kärnten
Bahnhofstraße 33, 9020 Klagenfurt am Wörthersee

Mobil: +43 664 1100211
Telefon: +43 463 59 20 42
E-Mail: office@bvk.at

www.bvk.at

WER wir sind

Der Bibliotheksverband Kärnten – kurz BVK – ist eine anerkannte Erwachsenenbildungsorganisation und Servicestelle für alle Bibliotheken und deren MitarbeiterInnen in Kärnten. Der BVK ist als gemeinnütziger Verband organisiert.

WAS wir machen

Der Bibliotheksverband Kärnten unterstützt über 220 Schulbibliotheken und 48 öffentliche Bibliotheken bei allen erforderlichen Maßnahmen, die zur Entwicklung eines leistungsfähigen Bibliotheksnetzes in Kärnten beitragen, und unterstützt die Bibliotheken bei der Umsetzung von Veranstaltungen und Kursen.

In Zusammenarbeit mit Erwachsenenbildungseinrichtungen, den Schulen und anderen KooperationspartnerInnen ist der BVK bestrebt, die allgemeine Lese-, Medien-, Bildungs- und Informationskultur in Kärnten zu fördern.

Weiters hat der Verband die Aufgabe, die MitarbeiterInnen von öffentlichen Bibliotheken und Schulbibliotheken bei ihrer Arbeit zu unterstützen, er bemüht sich um eine entsprechende Aus- und Weiterbildung der BibliothekarInnen und organisiert Kurse und Veranstaltungen in den Bibliotheken.

Der Bibliotheksverband Kärnten ist zertifiziert durch ProCumCert und Ö-Cert. Ebenfalls sind wir im Qualitätsverbund Erwachsenenbildung Kärnten (QEBK) und Mitglied der Plattform Erwachsenenbildung Kärnten/Koroška (PEKK) sowie KooperationspartnerInnen des Büchereiverbandes Österreichs, der Bildungsdirektion für Kärnten, der Pädagogischen Hochschule und des Landes Kärnten.

„Ich finde es super, dass der BVK die „DIGITHEK KÄRNTEN“ betreut.“

„Für alle Fachbelange gibt es im BVK die nötige Beratung.“

„Der BVK organisiert für uns die Fortbildungen, die wir für unsere Arbeit so dringend brauchen.“

Aktuelle Programm**SCHWERPUNKTE**

Aktive Umsetzung des Bibliotheksentwicklungsplanes für Kärnten

Zentrale Koordinierungsstelle für Bibliotheken in Kärnten

Veranstaltungsangebote

Der BVK unterstützt organisatorisch und finanziell Lesereisen namhafter Autorinnen und Autoren in Kärnten.

Fortbildungen zu folgenden Themen stehen auf dem Programm:

- Schulungen – EDV – Verwaltungsprogramme für Bibliotheken
- Neuerscheinungen deutschsprachiger Literatur
- Neuheiten in der Kinder- und Jugendliteratur
- Fachexkursion – Bibliothekswesen in Kärnten
- Kindersachbücher kreativ vermitteln
- Social-Media für die Bibliotheksarbeit

„Durch die AutorInnen des BVK haben wir namhafte Schriftsteller kennengelernt und Einblicke in ihr Schaffen bekommen."

Der Bibliotheksverband Kärnten führt durchschnittlich **700 Bildungsveranstaltungen** mit rund **30.000 Teilnehmenden** pro Jahr durch.

AKADEMIE de La Tour (im Haus Philippus)

Akademie de La Tour
9560 Feldkirchen / Kärnten
Martin-Luther-Str. 13

Mobil: +43 664 88654884
Telefon: +43 4276 2201-1350
E-Mail: akademie@diakonie-delatour.at

www.akademie-delatour.at

WER wir sind

Akademie de La Tour – Wege.Neu.Denken.

Die Akademie de La Tour ist eine berufliche Erwachsenenbildungseinrichtung im Sozial-, Gesundheits- und Bildungsbereich.

WAS wir machen

In der Vernetzung mit sozialen AnbieterInnen erkennen wir die Entwicklungen im sozialen Feld und finden innovative und maßgeschneiderte Bildungsangebote. Dass wir lieben, was wir tun, zeigen wir durch Kommunikation auf Augenhöhe, Liebe zum Detail und flexible Lösungsorientierung. In der Gestaltung und Durchführung der fachspezifischen Angebote leitet uns eine kontinuierliche Qualitätsentwicklung. Unsere Fort- und Weiterbildungen richten sich vor allem an alle Berufsgruppen im Sozial-, Gesundheits- und Bildungsbereich.

Ich bewundere Ihr umfangreiches Angebot. Ich sehe und schätze die Arbeit dahinter und möchte Ihnen ein großes Lob aussprechen.

Top Auswahl an ReferentInnen!

DANKE für die Atmosphäre, die Räume und das Gefühl des Willkommenseins, welches man in der Akademie hat.

Wir sind durch Zufall auf Ihre Seite gekommen – bitte in den Newsletter-Verteiler aufnehmen und einen Katalog zusenden. Bei diesem Angebot wird man ja dazu verleitet sich wöchentlich fort zu bilden!

Aktuelle Programm**SCHWERPUNKTE**

Wir sind mit Jänner 2024 an unseren neuen Standort ins Haus Philippus der Diakonie de La Tour in Waiern übersiedelt. Hier haben wir nun noch mehr Raum für unser vielfältiges Angebot.

Ebenfalls seit Jänner 2024 bereichern wir unser Fortbildungsangebot mit einem Kooperationsprojekt mit dem Fachbereich Menschen mit Behinderungen der Akademie de La Tour und führen auch ein inklusives Café, das Akademie:Café.

Hier arbeiten Menschen mit Behinderung in einer Beschäftigungsmaßnahme des Kärntner Chancengleichheitsgesetzes am 1. Arbeitsmarkt!

Auch mit unserer Leichter Lernen Akademie (LeiLA) arbeiten wir am Vorantreiben der Chancengleichheit und legen großen Wert auf barrierefreie und inklusive Bildungsangebote, die mit der Übersiedelung nun auch in unseren neuen Räumlichkeiten veranstaltet werden können!

Wir führen jährlich im Schnitt **180 Veranstaltungen, 40 Veranstaltungen unserer LeiLA** (Leichter Lernen Akademie) und **rund 10 ONLINE-Veranstaltungen** durch und erreichen **3.500 Teilnehmende.**

Katholisches **BILDUNGSWERK** Kärnten

Katholisches Bildungswerk Kärnten
Tarviser Straße 30, 9020 Klagenfurt

Mobil: +43 676 8772 2423
Telefon: +43 463 5877 2423
E-Mail: ka.kbw@kath-kirche-kaernten.at

www.kath-kirche-kaernten.at/bildung
katholischesbildungswerkkaernten
katholisches_bildungswerk_ktn

WER wir sind

Das Katholische Bildungswerk Kärnten ist eine zertifizierte Erwachsenenbildungseinrichtung in kirchlicher Trägerschaft. Seit 1947 schaffen wir ein unterstützendes und inspirierendes Umfeld für Erwachsene in dem jede und jeder individuelle Stärken entdecken, sich entfalten und Herausforderungen in einer Zeit des ständigen Wandels in den Blick nehmen kann.

WAS wir machen

Unsere Bildungsangebote richten sich an alle Menschen, die eine aktive Rolle in der Gestaltung ihres Lebens einnehmen wollen. Wir planen und organisieren leistbare Bildungsveranstaltungen vor Ort und im digitalen Raum. Wir unterstützen Pfarren und Gemeinden in ihrer Bildungsarbeit mit Hilfe von Ehrenamtlichen. Bildungsangebote reichen dabei von klassischen Vorträgen, motivierenden Workshops, informativen Table Talks, hilfreichen Aus- und Weiterbildungslehrgängen, Eltern-Kind-Gruppen und „Mitten im Leben"-Gruppen bis hin zur Umsetzung regionaler Projekte („Pörtschach blüht auf!", „Bildung in der Justizanstalt"), EU-weiten Projekten (Erasmus+) und dem internationalen Programm „HIPPY".

Unsere Themenwahl setzt dabei den Fokus auf

*** BEZIEHUNGEN STÄRKEN**

*** ERFÜLLT LEBEN**

*** ZUKUNFT GESTALTEN**

„Es war wieder eine Freude, teilnehmen zu dürfen! Sehr gerne werde ich auch demnächst wieder dabei sein."

„Es war ein wunderschöner Abend. Eine sehr schöne, spannende Erfahrung. Ich bin sehr dankbar, diveses Angebot in Anspruch nehmen zu dürfen."

Aktuelle Programm**SCHWERPUNKTE**

Sprach- und Leseförderung

Initiativen im Bereich der Sprach- und Leseförderung werden durch unsere Bibliotheksfachstelle vorangetrieben:

- Der „Buchclub:digital“ vereint lesebegeisterte BücherfreundInnen monatlich im Online-Austausch
- Aus- und Weiterbildungen zur Literaturvermittlung für MultiplikatorInnen wie „Achtung, fertig, Buchstart los“, „Mut zum Lesen“, „Ganz Ohr - VorlesepatIn werden“
- Eltern-Kind-Gruppe rund um Kinderbücher, Geschichten & Co
- Vorlesefest mit Workshop-Charakter

Achtsamkeit und Resilienz

Reihen wie „Family Basics“, „Auf den Punkt gebracht“, „Online-Wohlfühlstunden“ und „HOPE2“ bilden die Basis zur Stärkung und Selbstfürsorge, für Herzensbildung und -erziehung im Elternbildungsbereich.

In der SeniorInnenbildung dominiert die Auseinandersetzung mit der „Herausforderung Demenz“. Geboten werden Basisinformationen für einen offeneren und sensibleren Umgang für an Demenz erkrankte Menschen und Austauschmöglichkeit für Angehörige. Pflegende Angehörige können bei der Vortragsreihe „Zeit für mich“ auch Kraft und Energie tanken. Der Lehrgang „Musik und Demenz“ und „Biografiearbeit in Altenarbeit und -pflege“ unterstützt Fachkräfte und pflegende Angehörige im alltäglichen Umgang mit an Demenz erkrankten Menschen.

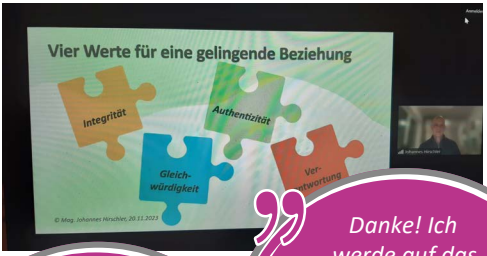

„Über’s Leben reden“

Eine neue Online-Reihe mit ExpertInnen, die zum Meinungsaustausch einlädt: Es werden Themen des Lebens in den Blick genommen, kritische Fragen gestellt, neue Perspektiven und Erkenntnisse für den persönlichen Alltag gewonnen.

Ihr seid mein Netzwerk, wisst ihr das? Eure Themen sind top! Ich nehme die Zoom-Angebote gerne an, weil sie mir guttun.

Danke! Ich werde auf das Wesentliche wieder zurückgebracht! Schön, dass das KBW wieder viele Menschen stärkt und ihnen Kraft gibt!

Wir planen und organisieren jährlich im Schnitt **2.200 Veranstaltungen** und erreichen rund **22.000 Teilnehmer und Teilnehmerinnen** mit unseren Angeboten.

Katholische **FRAUENBEWEGUNG**

Katholische Frauenbewegung Kärnten /
Katoliško žensko gibanje
Tarviser Straße 30
9020 Klagenfur a. Ws.

Telefon: +43 463 5877 2431
E-Mail: ka.kfb@kath-kirche-kaernten.at

www.kath-kirche-kaernten.at/kfb

Katholische Frauenbewegung
Katoliško žensko gibanje

WER wir sind

Die kfb (Katholische Frauenbewegung) Kärnten/ Katoliško žensko gibanje ist eingebettet in die kfb Österreich und sieht sich, wie die Hauptorganisation, als Vertreterin der Frauen, Mädchen und all jener, die sich dem weiblichen Geschlecht zugehörig fühlen.

WAS wir machen

Unsere Aufgabe ist es, uns für Frauen und ihre Anliegen stark zu machen und eben jene zu stärken – wir bewegen uns dabei im Feld der Frauengesundheit, (gesellschafts-)politischer Bildung und Persönlichkeitsentwicklung, sowie dem Bereich der christlichen Lebensführung und der Stärkung der Frau innerhalb der katholischen Kirche.

Hier kann ich richtig Frau sein. Ich bin ganz begeistert, dass Kirche so etwas anbietet.

Ina P.

Unsere Veranstaltungen und Angebote schaffen ein Bewusstsein für die unterschiedlichen Anliegen von Frauen und lenken die Aufmerksamkeit auf frauenspezifische Themen. Wir bieten Frauen die Möglichkeit, innerhalb von Frauengruppen sich weiterzubilden und gleichzeitig die unterstützende und schützende Wirkung der Gruppe zu erfahren.

Der Workshop war ganz wunderbar. Die Zeit ist viel zu schnell vergangen – es war so kurzweilig und informativ. Ich darf mich selbst ganz neu kennenlernen.

Astrid M.

Ich gehe so gestärkt aus diesem Abend. Bitte mehr solche Veranstaltungen.

Wilma B.

Ich kann da so mitgehen, das so stark nachvollziehen. Auf uns Frauen liegt noch so viel Druck, so viele Erwartungen. Es wird Zeit, dass wir uns mit uns selbst aussöhnen.

Angelika P.

Aktuelle Programm**SCHWERPUNKTE**

Alleinerziehenden-Projekt

Die kfb führt in Kooperation mit der ÖPA (Österreichische Plattform für Alleinerziehende) Bildungsveranstaltungen, Workshops und Familienerlebnisse für Alleinerziehende und Ein-Eltern-Familien durch. Im Mittelpunkt steht die Stärkung der allein erziehenden Frauen (und Männer) durch Finanzbildung, Selbst-Organisation, Selbstfürsorge, Regulierung des Nervensystems und der Emotionen durch Achtsamkeit und Körperarbeit.

Zivilcourage – für eine gewaltfreie Zukunft

Nicht nur während der 16 Tage gegen Gewalt (25.11. bis 10.12.) ist uns Gewaltprävention und Stärkung der Zivilcourage ein Anliegen. Wichtig ist uns die Sensibilisierung gegenüber struktureller Gewalt und Herabwürdigung, wie sie Frauen tagtäglich erleben. Nur gemeinsam können wir Strukturen ändern und eine geschlechtergerechte Zukunft erschaffen.

Frauengesundheit und Frauengeschichte

Unsere Veranstaltungen (online und vor Ort) zu Themen der Frauengesundheit (Neurodivergenz – ADHS/Autismus bei Frauen, Menstruationszyklus, Naturheilmittel etc.) und der eigenen Lebensgeschichte als Frau (Biografiearbeit, Neurographik, Einkehrtage und vieles mehr) stärken Frauen in einer positiven Selbstwahrnehmung und in ihrem Selbstwert.

Wir planen und führen jährlich **zwischen 250 und 300 Veranstaltungen** (großteils Vorträge sowie Kurse und Seminare) durch und erreichen im Durchschnitt **3.000 TeilnehmerInnen.**

Evangelische **AKADEMIE** Kärnten

Evangelische Akademie Kärnten
Martin-Luther-Straße 4
9560 Feldkirchen

Mobil: +43 676 7766 925
E-Mail: kaernten@evangelische-akademie.at

www.evangelische-akademie.at

WER wir sind

Die Evangelische Akademie Kärnten ist eine Einrichtung der allgemeinen Erwachsenenbildung. In der Tradition protestantischer Bildungsverantwortung versteht sie sich als Forum des Dialogs, der Spiritualität und Orientierung für Kirche und Gesellschaft. Unsere Zielgruppe sind Interessierte und engagierte Menschen innerhalb und außerhalb der Kirchen.

WAS wir machen

Wir veranstalten unserem Leitbild „Dialog und Orientierung“ entsprechend Bildungsveranstaltungen in Form von

Seminaren – Tagungen – Konzerten – Bildungsreisen – Vorträgen – Diskussionen – Projekten – Selbsterfahrung – Workshops – Ausstellungen – Gesprächsgruppen – Lernwerkstätten – Filmen

begegnen – überschreiten – orientieren

In einer Atmosphäre der Offenheit und der Toleranz und an Orten der Besinnung und der Inspiration soll Dialog geschehen: Dialog von Glaube und Denken, Spiritualität und Weltverantwortung, Tradition und Erneuerung.

Als Forum für Kirche und Gesellschaft wollen wir aus dem Geist des Evangeliums

- zur Verantwortung motivieren im kirchlichen und gesellschaftlichen Handeln
- Orientierung finden für die individuelle und gesellschaftliche Lebensgestaltung
- teilnehmen am Prozess für Frieden, Gerechtigkeit und Bewahrung der Schöpfung
- Einsatz für die Bewahrung der Demokratie

Meiner Meinung nach ist es sehr wertvoll, den theologischen Grundkurs zu besuchen – man wird gut vernetzt und hat die einmalige Chance, Meinungen mit anderen angehenden Mitarbeitenden auszutauschen. Auch inhaltlich nimmt man sehr viel mit.

Lukas H., 20 J.

Ob für Persönlichkeitsbildung oder gemeinschaftliches Engagement – die Angebote der Evangelischen Akademie Kärnten (Seminare z.B. „Meine religiöse Biographie“, Theologischer Grundkurs, Bildungsreisen) sind für mich super hilfreich und eine echte Bereicherung.

Mathilde R., 72 J.

Die Vielfalt in Eurem Programm finde ich beeindruckend!

Aktuelle Programm**SCHWERPUNKTE**

Herbsttagung der Evangelischen Akademie

Neu entstehender Antisemitismus in Österreich

Die Antisemitismus-Meldestelle der Israelitischen Kultusgemeinde Wien (IKG) verzeichnete im Jahr 2023 insgesamt 1147 antisemitische Vorfälle. Wir stellten uns u.a. Fragen wie: Wie können wir mit dieser Entwicklung umgehen? Was sind unabhängig von den Anschlägen der Hamas die Hintergründe? Was hat das mit mir zu tun?

Bildungsreise nach Mecklenburg-Vorpommern

Diese Reise führte uns ins wunderschöne Mecklenburg, wo wir großartige Kirchen, Werke des Bildhauers Ernst Barlach und schöne kleine Städte bestaunten.

Wir erfuhren viel über das kirchliche Leben in der ehemaligen DDR, die Seemannsmission in Rostock und die Diakonie „Kloster Dobbertin“. Beeindruckend und erschütternd waren die Erfahrungsberichte eines Diakons aus DDR-Zeiten. Manches erinnerte erstaunlich an die Zeit des Geheimprotestantismus.

Exkursion „Leben in verlassenen Landschaften“

Mit der grenzüberschreitenden Exkursion ins Aupa-Tal nahe Pontebba wurde eine neue Veranstaltungsreihe begonnen, die sich mit der Geschichte, den gesellschaftlichen Veränderungen (Landflucht) und aktuellen Lebensperspektiven in einer mit Kärnten besonders verbundenen Nachbarregion auseinander setzt.

„Dass das Thema assistierter Suizid auch von kontroversen ReferentInnen dargestellt wurde, war für mich in der Meinungsfindung ganz wichtig. Gut, dass das in der Evangelischen Akademie möglich ist.“

Wir führen jährlich **zwischen 40 und 50 Veranstaltungen** mit **ca. 2500 - 3500 Teilnehmenden** durch.

Evangelisches **BILDUNGSWERK** Kärnten und Osttirol

Evangelisches Bildungswerk Kärnten und Osttirol
Italienerstraße 38
9500 Villach

Mobil: +43 699 1887 7246
E-Mail: ebw-kuo@evang.at

bildungswerk.evang-kaernten.at

WER wir sind

Das Evangelische Bildungswerk ist ein eingetragener, kirchlicher Verein, der ausschließlich von Ehrenamtlichen getragen wird. Die Mitglieder des EBW kommen aus vielen lokalen evangelischen Bildungswerken in ganz Kärnten und Osttirol. Wir sind Mitglied der PEKK.

WAS wir machen

Bildung ist für die Evangelischen seit ihrer Entstehung in der Reformationszeit ein zentrales Herzensanliegen. Durch die vielen lokalen Bildungswerke der einzelnen Pfarrgemeinden soll vor Ort das Jahr hindurch ein Bildungsangebot unterbreitet werden.

Der Vorstand des EBW versucht, regionale Bildungsarbeit anzuregen und zu fördern! Der Vorstand versucht zudem, auch eigene Veranstaltungen in unterschiedlichen Regionen anzubieten, um damit die Bemühungen vor Ort zu unterstützen und zu beflügeln.

Das EBW ist in gutem Austausch
mit der Evangelischen Akademie EAK,
der Evangelischen Frauenarbeit EFA,
der diözesanen Kirchenmusik
und dem Evangelischen Diözesanmuseum EDM
in Fresach und unterstützt auch deren Arbeit.

Das EBW bietet für alle Menschen Veranstaltungen für Herz und Hirn! Wir reden nicht nur über Gott und die Welt, sondern wollen darauf hinwirken, dass ein fairer Umgang mit der Schöpfung sichtbar wird.

„Einbildung ist auch eine Bildung“ – sagt ein Sponti-Spruch. Wir vom Evangelischen Bildungswerk versuchen, Ein-Bildungs-Straßen zu über-winden und Räume zu schaffen, in denen Vielfältigkeit und Toleranz erfahren werden kann!

Aktuelle Programm**SCHWERPUNKTE**

Das grundsätzliche Ziel der evangelischen Erwachsenenbildung ist es, einen verantwortlichen Umgang mit sich selbst und der Lebenswelt zu finden und zu leben.

Der Vorstand des Evangelischen Bildungswerks hat in den Jahren 2023-2025 als Thema die Worte aus dem 1. Korintherbrief (13,13) aufgegriffen. 2023 zum Thema „Hoffnung“ (z.B. Univ. Prof. Dr. Konrad Paul Liessmann mit dem Titel „(K)ein Grund zur Hoffnung“) und 2024 zum Thema „Liebe“ (z.B. Prof. Mag. Dr. Rotraud A. Perner mit dem Titel „...Und hätte der Liebe nicht“). 2025 wird das Thema „Glaube“ behandelt. Ziel ist die unterschiedliche Herangehensweise an das jeweilige Thema.
Dazu werden Fachleute aus den Gebieten der Theologie, der Philosophie, der Psychologie, der Rechtswissenschaft und der Praktisch-Seelsorgerlichen Arbeit zu Vorträgen eingeladen. Mit Hilfe von Poesie und Musik wird versucht, auf das jeweilige Thema einzustimmen. Bei den Veranstaltungen wird zum Teil auch ein Kinofilm zum Thema gezeigt und anschließend einer angeregten Diskussion unterzogen.

Es gibt beim EBW kein festgelegtes Jahresprogramm. Die einzelnen lokalen Bildungswerke reagieren auf die aktuelle Situation hin und bieten Veranstaltungen kurzfristig an. Man und frau findet die Bildungsangebote auf unserer Homepage: **bildungswerk.evang-kaernten.at.**

Ansprechperson:
Obfrau Renate Sauer
Italienerstr. 38, 9500 Villach
Tel: 0699-18877246
E-Mail: ebw-kuo@evang.at

Der Vorstand:
Edith Cytryn, Manfred Sauer, Renate Sauer (Obfrau), Monika Pülz (stellv. Obfrau), Alois Fertala (stellv. Kassier), Gabriele Raup (Schriftführerin), Peter Briem (Kassier) (v.l.n.r.).

Das EBW hat schon so manche Veranstaltung ermöglicht, für deren Durchführung und Finanzierung einer kleinen Pfarrgemeinde sonst einfach der Mut gefehlt hätte.

Der Glaube ist für die Seele wichtig und die Bildung für den Geist. Das EBW will diese beiden Bereiche verbinden und immer wieder aktuell ausloten, was Veränderungen in unserem Leben ermöglicht.

Wir führen im Schnitt **zwischen 100 und 200 Veranstaltungen** (Vorträge, Kurse, Seminare) jährlich durch und erreichen **zwischen 1.000 und 4.000 Menschen** mit unseren Bildungsveranstaltungen.

Katoliška **PROSVETA**

Katoliška prosveta / Katholisches Bildungswerk
Viktringer Ring 26
9020 Klagenfurt

katoliška prosveta

Telefon: +43 676 8772 3420
E-Mail: cvetka.mattes@kath-kirche-kaernten.at

www.kath-kirche-kaernten.at/prosveta

WER wir sind

Katoliška prosveta/Katholisches Bildungswerk ist 1965 als Bildungseinrichtung der Diözese Gurk eingerichtet worden. Als Erwachsenenbildungseinrichtung in kirchlicher Trägerschaft fühlt sich die Katoliška prosveta in besonderer Weise mitverantwortlich für die lebensbegleitende Bildung der Menschen in den zweisprachigen Pfarren.

WAS wir machen

Die Katoliška prosveta sieht ihre Aufgabe als lebensfördernden Dienst am Menschen und wendet sich an alle, die bereit sind sich weiterzubilden.

Die Schwerpunkte sind zweisprachige Bildungsveranstaltungen zu den Themenbereichen:

- Persönlichkeit
- Generationen
- Glaube
- Elternbildung
- Gesellschaft
- Politik
- Gesundheit

Durch regelmäßige Weiterbildung hält man sich selber geistig fit und kann das Wissen ebenso an andere weitergeben. Die einzelnen Inputs, die man bei den Veranstaltungen erhält, kann man ins Leben integrieren und von neuen Erkenntnissen schöpfen.

Lebenslanges Lernen hat in dieser Zeit eine immer größere Bedeutung, man muss mit dem Rad der Zeit mitgehen, um immer am Laufenden zu sein und sich dadurch auch jung halten.

Aktuelle Programm**SCHWERPUNKTE**

Die Katoliška prosveta setzt jedes Jahr neben den Veranstaltungen zu den Kernbereichen besondere Schwerpunkte um.

Aktuelle Schwerpunkte sind:

- Buch-Präsentationen
- Ein Projekt in einem Pflegeheim
- Ein Generationenprojekt zum Thema Handschrift: Kinder, Jugendliche und Erwachsene lernen gemeinsam in einem Workshop über die Bedeutung der Handschrift

Wir sind dankbar für die vielen ehrenamtlichen MitarbeiterInnen, die in den Pfarren hervorragende EB-Arbeit leisten und uns damit unterstützen.

Es ist für mich wichtig, dass es vor Ort eine Vielzahl an EB-Angeboten gibt, wo man die Möglichkeit hat, sich weiterzubilden und Menschen aus anderen Zielgruppen zu treffen.

Wir führen jährlich **durchschnittlich 90 Veranstaltungen** durch und erreichen **rund 2300 Teilnehmende** mit einem **Frauenanteil von zwei Drittel.**

Katholisches **FAMILIENWERK** Kärnten
Referat für **BEZIEHUNG**, Ehe und Familie

Seelsorgeamt, Tarviser Straße 30, 9020 Klagenfurt

Kontakt: Mag. Marion Mörtl, Päd. Mitarbeiterin
Tel. +43 676 8772 244
E-Mail: marion.moertl@kath-kirche-kaernten.at

www.kath-kirche-kaernten.at/beziehung

KATHOLISCHES FAMILIENWERK

WER wir sind

Das Katholische Familienwerk ist eine anerkannte, zertifizierte Erwachsenenbildungseinrichtung der Diözese Gurk. Gemeinsam mit dem Referat für Beziehung, Ehe und Familie bieten wir Bildungsangebote zur Unterstützung von Partnerschaft und Elternschaft, sowie unterschiedliche Formate zur Stärkung für Familien und intergenerationelle Beziehungen an. Wir richten mit unseren Angeboten den Fokus auf die psychosoziale Gesundheit, gelebte Nächstenliebe und Beziehungsgestaltungskompetenz in verschiedenen Lebensphasen und -formen.

WAS wir machen

Unser Ziel ist es, Menschen dabei zu unterstützen, ein gelingendes Leben zu führen, insbesondere bei Lebensübergängen und in besonderen Situationen Ressourcen zu stärken sowie Selbstwirksamkeit und soziale Kompetenz zu fördern. Außerdem bieten wir Familienferientage und Kreativ-Workshops an, bei denen wir mit qualifizierten und vertrauenswürdigen KooperationspartnerInnen zusammenarbeiten. Unser Angebot beinhaltet Themen unterschiedlicher kindlicher Entwicklungsphasen. Geburts- und Familienvorbereitungskurse, Eltern-Kind-Workshops zur Stärkung der Bindungsfähigkeit, Aktivitäten für Alleinerziehende, Gleichberechtigte Elternschaft, Entspannung und Entschleunigung für den Alltag und Weiterbildungsmöglichkeiten für Großeltern sind in unserem Portfolio zu finden.

Auswahl unserer Angebote:

- Vorträge, Seminare und Workshops zu bindungs- und beziehungsrelevanten Themen
- „Auszeit zu zweit“ – Paarpaddeln auf der Gail
- Waldbaden zur Entschleunigung
- Geburtsvorbereitungskurse
- Bildungsangebote und Unterstützung in den Bereichen Familie, Partnerschaft, Elternschaft und Generationen
- Ehevorbereitungskurse und Beziehungstage
- Dialogräume für Paare & Eltern
- Ehe-, Familien- und Regenbogenpastoral
- Kreativ-Workshops
- Rituale für Familienfeiern, Familienferientage
- Workshops für Kinder (Theater, Sprachen, ...)
- Sprachkurse für SeniorInnen

Aktuelle Programm**SCHWERPUNKTE**

„Wenn aus Liebe Leben wird“

Geburts- und Familienvorbereitungskurse des KFW, derzeit an fünf Standorten in Kärnten

Ein Kind zu erwarten ist eine wunderschöne Zeit des Staunens und Entdeckens. Begeben Sie sich mit uns auf die faszinierende Reise des Neubeginns. Liebevoll begleitet erhalten Sie wertvolle praktische Tipps und erfahren wissenswerte Details. Gemeinsam mit unseren Hebammen lernen Sie, warum weniger oft mehr ist und was die natürlichen Abläufe des Körpers fördert und stärkt.

Workshop „Feuer & Flamme – humorvolle Seite der Partnerschaft“, Maria & Rene:
„Gemeinsam lachen und gleichzeitig etwas für den Alltag mitnehmen, das beflügelt … immer wieder ein Genuss.“

Vortrag „Die Magie der Ordnung“, Sandra:
… dass es eine kleine Gruppe war und dadurch persönlicher Austausch möglich war, hat mir super gefallen. Und dass der Humor nicht zu kurz gekommen ist, hat gutgetan.

„Auszeit zu zweit“ – Paarpaddeln auf der Gail, Uschi & Hannes:
Wir würden sofort wieder teilnehmen, weil uns die Kombination aus Bewegung, Ruhe auf dem Fluss und gedanklichen Inspirationen zu Beziehung und gemeinsamen Entscheidungen sehr gut gefallen hat. Vor allem das benötigte Zusammenspiel auf dem Boot hat das Koordinieren des Paares bildlich werden lassen.

„Dialograum für Eltern“

Der Dialograum ist ein neues Format für Paare, der sich aus Elternstammtischen entwickelt hat. FachexpertInnen geben in lockerer, angenehmer Atmosphäre Kurzimpulse zu alltagsrelevanten Themen und es gibt ganz viel Zeit zum Austauschen – auch die humorvolle Seite der Elternschaft wird Platz finden. Eine tolle Gelegenheit für Eltern, sich auszutauschen und voneinander zu lernen!

Hoch hinaus, kreuz & quer – Familienabenteuer

Das Büro für Frauen, Chancengleichheit und Generationen bietet seit vielen Jahren gemeinsam mit dem Katholischen Familienwerk einmal monatlich abenteuerliche oder spannende Themen für die ganze Familie an. Im Oktober geht es ums Thema Lernen, im November gestalten wir ein Glückstagebuch, im Dezember werden Kekse gebacken und im Januar widmen wir uns Fake News.

Das Familienwerk führt jährlich knapp über **200 Veranstaltungen** durch, **über 90 % davon in Präsenz.** Von den **ca. 3.000 Teilnehmenden** (inkl. den Online-Veranstaltungen) sind **70 % weiblich.** In diesen Zahlen sind die großen Familienfeste und Veranstaltungen für Kinder nicht inkludiert.